WIR SAGEN DANKE FÜR IHRE TREUE!

Wir freuen uns über 1 Million SEGMÜLLERPLUS Kunden!

JETZT **RADIKALE PREISREDUZIERUNG** IN UNSERER KÜCHENABTEILUNG UND **BARES GELD SPAREN**!

Hochglanz-front

Inklusive Wandborde

griffLos

INKLUSIVE SIEMENS

- Backofen* HA010FBR0 — A ENERGIEEFFIZIENZ
- CERAN®-Kochfeld ET645CEA1E
- Kühlgerät* KI18RV52 — A+ ENERGIEEFFIZIENZ
- elica aria nuova
- Inselesse**, 90cm PRF0104628 — C ENERGIEEFFIZIENZ
- BLANCO-Einbauspüle

GESCHENKT (K11) AEG

- Geschirrspüler* FSB31600Z — A+ ENERGIEEFFIZIENZ

Energieeffizienzklasse:
* Spektrum: A+++ bis D | ** Spektrum: A+ bis F

~~6555.-~~ SIE SPAREN 38%

In 8 Frontvarianten preisgleich erhältlich

3999.-

FINANZIERUNG: 36x 111.08 € (S3)

GESCHENKT • GESCHIRRSPÜLER

GESCHIRR-SPÜLER von AEG im Wert von 662.* € **GESCHENKT!** (K11)
Beim Kauf einer Küche ab 2.999.- €
*Unverbindliche Preisempfehlung des Herstellers

SEGMÜLLERPLUS Vorteil
3-fach TREUE BONUS (P1)
NUR **BIS 23.09.19**
(P1) Details siehe S. 2-3

Weitere Infos zu dieser Küche siehe S. 2-3

(S3) (K11) Details und Ausnahmen siehe S.2-3

SEGMÜLLER
WIR LEBEN EINRICHTEN

DANK

+++ Wir freuen uns über **1 Million SEGMÜLLER PL**

KÜCHEN KAUFT MAN BEI DER NUMMER 1!

★ Modernste Küchenausstellung
Erleben Sie unsere große Auswahl mit über 150 Küchen und einer gigantischen Auswahl an Frontmustern und Arbeitsplatten!

★ Kreative & individuelle Beratung
Bei uns werden Sie von professionellem Fachpersonal in allen Fragen beraten. Selbstverständlich auch zu Ihrem Wunschtermin.

★ Perfekte Planung vom Aufmaß bis zur 3D-Planung
Eine Einbauküche wird für Sie individuell nach Maß gefertigt. Wir beschäftigen Spezialisten, die vor Ort die genauen Raummaße sowie die Lage der Elektro- und Wasseranschlüsse ermitteln. Aufgrund Ihrer Raummaße erstellen wir anschließend millimetergenaue Skizzen.

★ Fachgerechte Küchenmontage
Unsere professionellen Montageschreiner sind intensiv geschult und montieren millimetergenau. Jeder Handgriff sitzt, auch bei komplizierten Grundrissen.

★ Installation der Anschlüsse
Wir beschäftigen für Sie Elektromeister, die Elektroanschlüsse bei der Montage fachgerecht ausführen. Unsere Küchenmonteure übernehmen gerne die Sanitäranschlüsse für Sie.

★ Immer der günstigste Preis
Für unsere Kunden ist es unsere Pflicht, immer den günstigsten Preis zu garantieren. S9

GESCHIRRSPÜLER K11 GESCHENKT

K11 Details und Ausnahmen siehe unten

AEG

Geschirrspüler FSB31600Z

- Energieeffizienzklasse: A+ (Spektrum A+++ bis D)
- ab 11 Liter Wasserverbrauch
- 13 Maßgedecke
- 4 Programme
- AirDry-Funktion
- Besteckkorb
- LED Display

BEIM KAUF EINER KÜCHE AB 2.999.- €

Im Wert von 662.-*

*Unverbindliche Preisempfehlung des Herstellers

Die neue Airdry Technologie optimiert die Trocknung durch einen natürlichen Luftstrom. Die Tür öffnet sich während der letzten Phase automatisch 10 cm. So wird Ihr Geschirr natürlich getrocknet und die Energiekosten gesenkt.

S9 SEGMÜLLER garantiert den günstigsten Preis. Sollte wider Erwarten der Fall eintreten, dass Sie für den gleichen Artikel bei Preis und Leistung ein nachweisbar günstigeres Angebot als bei uns erhalten, dann unterbieten wir das Angebot im stationären Handel bei Kaufabschluss um 10 %, ein Angebot des Onlinehandels um 5 %.

K11 Die Geschenkaktion gilt für den Kauf einer Küche im Einrichtungshaus (nicht bei Kauf in unserem Onlineshop) mit einem effektiv zu zahlenden Preis von mindestens 2999,- €, die hier und in unseren anderen aktuellen Prospekten, Anzeigen und Mailings stehenden Angebote nehmen an der Geschenkaktion teil; die anderen Prospekte finden Sie auch online über www.segmueller.de/prospekte. Von der Aktion ausgenommen sind bereits reduzierte Artikel und Dauertiefpreis-Artikel. Bei Inanspruchnahme keine weiteren Konditionen möglich. Gültig bis 28.09.2019. Aktion wird gegebenenfalls bei großem Erfolg verlängert.

SEGMÜLLER 02 | 1909KHB_FD

P1 Bonus-Karte beantragen und SOFORT ab dem ersten Einkauf Treue-Bonus sichern. Nur gültig für SEGMÜLLER PLUS-Karteninhaber. Die Gutschrift des Treue-Bonus kann nur durch Vorlage einer/s gültige/n SEGMÜLLER PLUS-Karte/-Aufklebers erfolgen. Der Treue-Bonus wird nicht direkt als Nachlass abgezogen, sondern auf Ihr PLUS-Konto gutgeschrieben. Die Ausschüttung Ihres Treue-Bonus erfolgt mind. 1 Mal jährlich nach Erreichung eines Schwellwertes von 5,- €. 3% Treue-Bonus nur gültig bis 23.09.19. Aktion wird ggf. bei großem Erfolg verlängert. Sollten Sie noch nicht im Besitz einer SEGMÜLLER PLUS-Bonus-Karte sein, können Sie sich bequem online unter www.segmuellerplus.de registrieren, oder direkt in der Filiale. Nicht gültig in unseren gastronomischen Einrichtungen.

KE FÜR IHRE TREUE!

LUS Kunden +++ Wir feiern – Sie profitieren +++

SEGMÜLLERPLUS *Vorteil*

3-fach TREUE BONUS

NUR **BIS 23.09.19**

(P1) Details siehe unten

SEGMÜLLERPLUS *Vorteile*

- ✔ Treue-Bonus auf Ihr Konto
- ✔ regelmäßige News per Post & E-Mail
- ✔ Sonderpreise und Extra-Rabatte
- ✔ viele weitere Vorteile

Eine Million Gründe,
DANKE ZU SAGEN:

mit radikalen
PREISREDUZIERUNGEN

mit sensationell
GÜNSTIGEN ANGEBOTEN

mit massenweise
TIEFPREISEN

BIS ZU **72 MONATE**

0% (S3) Details siehe unten

AB

FINANZIERUNG

OHNE ANZAHLUNG, OHNE GEBÜHREN!

Effektiver Jahreszins	Laufzeit
0%	von 6 - 36 Monate
1,9%	von 37 - 48 Monate
2,9%	von 49 - 60 Monate
3,9%	von 61-72 Monate

KOCHEVENT mit AEG

am 21.09.19

MACHEN SIE MEHR AUS IHRER KÜCHE!

Die Küchenprofis von AEG beraten Sie gerne direkt vor Ort über die neuesten technischen Ausstattungen, vom Multi-Dampfgarer bis zum Induktionskochfeld.

Entdecken Sie die neuesten Funktionen mit wertvollen Koch-Tipps vom Profi

Mit leckeren Häppchen zum Probieren

SICHERHEIT

BEIM KÜCHEN- UND BADKAUF

5 JAHRE GARANTIE (N9)

SEGMÜLLER

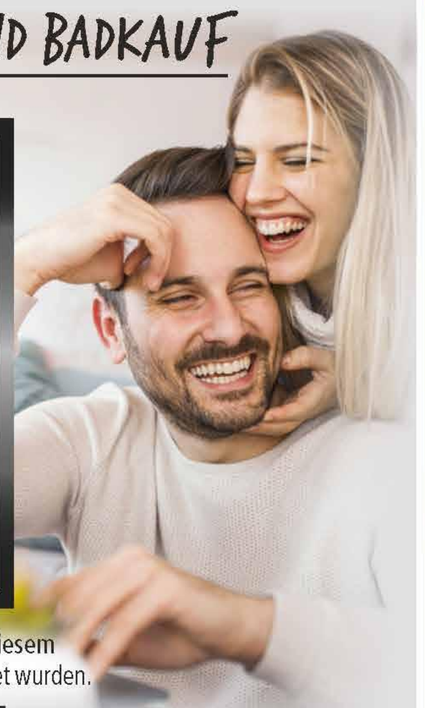

(N9) Nur gültig auf Möbel, die mit diesem 5-Jahre-Garantie-Siegel gekennzeichnet wurden.

5 Jahre Garantie –
denn wir wissen, was Qualität ist

Wir gewähren Ihnen auf alle mit unserem Siegel gekennzeichneten und neu erworbenen Möbel **5 Jahre Garantie** in voller Überzeugung, Ihnen eine gesicherte Qualität zu gewährleisten.

Text zur Küche auf dem Titel: Griffloses Küchendesign in Weiß Hochglanz, alternativ in 7 weiteren Farben preisgleich erhältlich. Inklusive Elektrogeräte von Siemens und Elica sowie Blanco-Einbauspüle in Edelstahl. Stellmaß ca. 273 + 240 + 124 cm. Ohne Deko. 3175804

(S3) Finanzierungsbeispiele für einen Kauf im Einrichtungshaus (nicht bei Kauf in unserem Onlineshop). Finanzierungsbeispiele für 1.000 Euro Kaufpreis und einer Mindestrate von 10 €/Monat 0,0% Effektivzins (0,00% gebundener Sollzins): 36 Raten zu 27,78 Euro, Gesamtbetrag 1.000 Euro. 1,9% Effektivzins (1,88% gebundener Sollzins): 48 Raten zu 21,65 Euro, Gesamtbetrag 1.039 Euro. 2,9% Effektivzins (2,86% gebundener Sollzins): 60 Raten zu 17,92 Euro, Gesamtbetrag 1.075 Euro. 3,9% Effektivzins (3,83% gebundener Sollzins): 72 Raten zu 15,60 Euro, Gesamtbetrag 1.123 Euro. Bonität vorausgesetzt. Hierbei handelt es sich um ein Angebot der Targobank AG, Kasernenstrasse 10, 40213 Düsseldorf. Die Angaben stellen zugleich das 2/3-Beispiel gemäß § 6a Abs. 4 PAngV dar.

DIE WELT
DEUTSCHER CHAMPION
Möbelhändler
#1
SEGMÜLLER
Basis: 4 Studien mit 17 qualifizierten Anbietern und 22.236 Kundenurteilen & optionales Managementaudit A1
www.deutscher-champion.de 12|2018

KÜCHENKAUF BEI

A1 Nähere Informationen zu unseren Auszeichnungen finden Sie unter **www.segmueller.de/auszeichnungen**

Preisgleich umplanbar! K5
Wir passen Ihre Küche auf Ihre räumlichen Gegebenheiten an.
Gültig bei allen Werbeküchen

INKLUSIVE Kopffreihaube

INKLUSIVE Glaskeramikkochfeld

Cool und lässig präsentiert sich diese offene Einbauküche. Die puristische Farbgestaltung der Fronten in Weiß Perlstruktur in Kombination mit hellen Holzakzenten in Eiche Sand Nachbildung lenkt den Blick auf das Wesentliche: Funktionalität und Gemütlichkeit. Die Fronten sind in weiteren 10 Farben und Holznachbildungen preisgleich erhältlich. Inklusive Elektrogeräte von Zanussi und Dessauer sowie Blanco-Einbauspüle in Edelstahl. Stellmaß ca. 210x365x379 cm. Ohne Deko und Armatur. 3322681

2799.-

FINANZIERUNG: 36x **77.75 €** S3

Q by artego

INKLUSIVE NEFF
- Backofen* BCA1502 — A ENERGIEEFFIZIENZ
- Kühlgerät* K215A1 — A+ ENERGIEEFFIZIENZ
- elica aria nuova
- Kochfeldabzug** PRF0120977 — A+ ENERGIEEFFIZIENZ
- BLANCO-Einbauspüle

GESCHENKT K11 **AEG**
- Geschirrspüler* FSB31600Z — A+ ENERGIEEFFIZIENZ

Energieeffizienzklasse:
* Spektrum: A+++ bis D | ** Spektrum: A+ bis F

Front seidenmatt

~~12016.-~~ SIE SPAREN 66%

3999.-

FINANZIERUNG: 36x **111.08 €** S3

In **18** Frontvarianten preisgleich erhältlich

Offen geplante Wohnküche mit einer klaren und geradlinigen Möbelgestaltung in Carbon schwarz seidenmatt. In dem schlichten Regal und den praktischen Schubkästen in Wildeiche Rustikal finden Ihre Küchenutensilien und Vorräte genügend Platz. Diese verleihen der Küche individuelle Akzente und werden so zum Blickfang. Wählen Sie aus 12 Frontfarben und 6 Holzdekoren aus. Inklusive Elektrogeräte von Neff und Elica sowie Blanco-Einbauspüle in Edelstahl. Stellmaß ca. 240 + 240 + 240 cm. Ohne Deko und Armatur. 3287310

IHRER NR.1

GESTALTEN SIE IHRE TRAUMKÜCHE

PRAKTISCHE VORTEILE KOMBINIERT MIT HÖCHSTEN DESIGNANSPRÜCHEN

VERSCHÖNERN SIE IHRE KÜCHE MIT LECHNER-ARBEITSPLATTEN

Lassen Sie Ihrer Kreativität freien Lauf! Bei Lechner haben Sie nicht nur eine riesige Auswahl an verschiedenen Materialien, sondern auch die Möglichkeit Ihrer Küche einen ganz persönlichen Touch zu verleihen - mit einem der pflegeleichten Materialien wie Keramik, Laminat und vielem mehr!

8 VERSCHIEDENE MATERIALIEN

Laminat

Mineralwerkstoff

Quarzstein

Naturstein

Compact

Dekton

Keramik

Massivholz

FINDEN SIE HERAUS, WELCHES MATERIAL AM BESTEN ZU IHREN INDIVIDUELLEN ANSPRÜCHEN PASST!

Diese moderne Küchenplanung in Kristallweiß Lack Hochglanz lässt Ihr Zuhause in neuem Glanz erstrahlen. Die farblich abgesetzten Regale verleihen der Küche das gewisse Etwas. Alternativ auch in vielen weiteren Frontfarben preisgleich erhältlich. Inklusive Elektrogeräte von Siemens und Elica sowie Blanco-Einbauspüle in Edelstahl. Stellmaß ca. 309x285 + 180 cm. Ohne Deko und Armatur. 3103870

KÜCHEN JETZT **RADIKAL**

IMMER DIE SCHÄRFSTEN **PREISE!**

INKLUSIVE
AEG
- Backofen* BEB100010M (A Energie-Effizienz)
- Glaskeramikkochfeld HK624000X-B
- Kühlgerät* SKB48811AS (A+ Energie-Effizienz)
- BLANCO-Einbauspüle

GESCHENKT K11 **AEG**
- Geschirrspüler* FSB31600Z (A+ Energie-Effizienz)

Energieeffizienzklasse:
* Spektrum: A+++ bis D
** Spektrum: A+ bis F

INKLUSIVE Kühlgerät

INKLUSIVE Backofen

inkl. Frühstückstheke

INKLUSIVE Glaskeramik-kochfeld

~~11080.-~~ SIE SPAREN 54%

4999.-

FINANZIERUNG: 36x **138.86 €** S3

Preisgleich umplanbar! K5
Wir passen Ihre Küche auf Ihre räumlichen Gegebenheiten an.
Gültig bei allen Werbeküchen

Diese elegante Küchenplanung in Chalet Eiche Nachbildung in Kombination mit Weiß softmatt beeindruckt mit ausgesprochen stillvollem und wohnlichem Ambiente. Die großzügige Kücheninsel mit der Frühstückstheke bildet hier den Mittelpunkt des Raumes und lädt zum gemeinsamen Kochen mit der Familie oder Freunden ein. In den Schränken finden Sie genügend Stauraum. Alternativ in vielen weiteren Frontfarben preisgleich erhältlich. Inklusive AEG-Elektrogeräte und Blanco-Einbauspüle in Edelstahl. Stellmaß ca. 251 + 326 + 312 cm. Ohne Deko und Armatur. 3309908

In **21** Front-varianten preisgleich erhältlich

Praktische Küchenhelfer

Fürstenhof

9.99
~~14.99~~ SIE SPAREN 33%

1 **Seiher** ø 20 cm, Edelstahl 18/10. 2860710
2 **Seiher** Fürstenhof ø 24 cm, Edelstahl 18/10, ø 24 cm. 2860715 ~~19.99~~ **14.99**

139.-
~~283.99*~~ SIE SPAREN 51%
Thermicboden
induktionsgeeignet

Topfset „Vienna" 5-tlg. Edelstahl 18/10, satinierte Oberfläche mit hochwertigen Güteglasdeckeln. Best. aus: Kochtopf 16 cm, 20 cm, 24 cm, Bratentopf 20 cm, Stielkasserolle 16 cm ohne Deckel. 3343427

PFANNE GESCHENKT
Pfanne „Cenit" 24 cm mit 3-Schicht-Antihaftversiegelung, induktionsgeeignet. 3343427

Fissler

Alles Abholpreise.
*Unverbindliche Preisempfehlung des Herstellers

REDUZIERT!

Diese moderne Küche in Anthrazit Betonoptik ist ein Highlight in jeder Wohnung. Mit den vielen Stauraummöglichkeiten und der praktischen Insel ist diese Küche ein echtes Muss! Preisgleich erhältlich in 3 weiteren Frontfarben. Inklusive Elektrogeräte von Neff und Elica sowie Blanco-Einbauspüle in Edelstahl. Stellmaß ca. 189 + 243 cm. Ohne Deko und Armatur. 3103136

PLATZSPAREND UND EFFIZIENT

KOCHFELDABZÜGE

VON BORA

JETZT BORA ZUM **BESTEN PREIS** KAUFEN!

DAS BORA PRINZIP

Mehr Ruhe beim Kochen

Die Kochfeldabzüge arbeiten leiser als gewöhnliche Dunstabzugshauben und sorgen so für ein entspannteres und ruhigeres Kocherlebnis.

Mehr Kopffreiheit

Nicht nur für Großgewachsene bietet BORA intelligente Lösungen für mehr Kopffreiheit. Verabschieden Sie sich von gebückten Haltungen und Dampf im Sichtfeld!

Funktionalität und Langlebigkeit

Dank hochwertigster Materialien wie reinem Edelstahl und schwermetallfreier Glaskeramik sind die BORA Systeme jetzt noch robuster.
Damit Ihnen die Freude am Kochen lange bleibt!

Schluss mit lästigen Gerüchen

Dank BORA Kochfeldabzügen werden Dämpfe und Gerüche direkt an der Quelle beseitigt. So können Sie sich nicht erst im Raum verteilen, sondern werden direkt nach dem Entstehen abgesaugt.

Einfache Reinigung

Nicht nur die kleine Oberfläche sorgt hier für einen Vorteil gegenüber herkömmlichen Dunstabzügen.
Auch können Sie das Innenleben ganz einfach in der Spülmaschine reinigen.

K11 Details siehe S. 2-3

Pure
es Design für jede Küche

BORA Pure ist ein Kompaktsystem und der Einstieg in die Welt der BORA Kochfeldabzüge. Das Design ist elegant und reduziert, dabei dennoch charakteristisch. Mit der in sechs Farben wählbaren Einströmdüse lassen sich individuelle Akzente in jedem Zuhause setzen. Ein weiteres Highlight ist das neu entwickelte, platzsparende Konzept zur Entnahme des Umluftfilters. Kinderleicht lässt sich ein Austausch innerhalb weniger Sekunden erledigen.

Classic 2.0
on bis ins Detail

Der puristisch-minimalistische Look von BORA Classic 2.0 lässt sich elegant in die moderne Küche und deren Architektur integrieren, ohne zu dominieren. Ein echter Hingucker des modularen Systems ist der neue Vertikal-Slider (sControl+) mit seiner geschliffenen Mulde, der eine extrem präzise und intuitive Steuerung ermöglicht. Das im Standby-Modus nahezu unsichtbare, tiefschwarze Bedienfeld („Black Vision"-Technologie) ist zentral unterhalb des Abzugs positioniert.

Professional 2.0
vom Besten

Bei BORA ist Innovation und Entwicklung Teil der Unternehmensphilosophie. BORA Professional, das 2007 als erstes Produkt der Grundstein für das Prinzip BORA war, wurde perfektioniert in Bezug auf Innovation, Funktionalität, Einfachheit und höchste Performance. Ergebnis ist ein echtes, in sich geschlossenes System – eine Maschine bestehend aus Kochfeld, Abzug, Motor, Kanal (BORA Ecotube), Filter und Mauerkasten (BORA 3box). Kochfeld und Kochfeldabzug kommunizieren im System miteinander.

DIE WELT
DEUTSCHER CHAMPION
Möbelhändler
#1
SEGMÜLLER
Basis: 4 Studien mit 17 qualifizierten Anbietern und 22.236 Kundenurteilen & optionales Managementaudit A1
www.deutscher-champion.de 12|2018

KÜCHENKAUF BEI

INKLUSIVE Inselesse

INKLUSIVE Kühlgerät

INKLUSIVE Backofen

INKLUSIVE Glaskeramik-kochfeld

4499.-

FINANZIERUNG: 36x **124.97 €** S3

~~8184.-~~ SIE SPA 45

INKLUSIVE NEFF

- Backofen* BCA1502 (A Energieeffizienz)
- CERAN®-Kochfeld TBK1640N
- Kühlgerät* K215A1 (A+ Energieeffizienz)
- Dunstabzug** DNAA511C (D Energieeffizienz)
- BLANCO-Einbauspüle

Energieeffizienzklasse:
*Spektrum: A+++ bis D | **Spektrum: A+ bis F

GESCHENKT K11 AEG

- Geschirrspüler* FSB31600Z (A+ Energieeffizienz)

Front Satinlack

3999.-

FINANZIERUNG: 36x **111.08 €** S3

~~7661.-~~ SIE SPAREN 47%

In 23 Front-varianten preisgleich erhältlich

Moderner Landhausstil in seiner schönsten Art und Weise. Durch den besonderen Vitrinenschrank und das offene Topfregal kommt die Küche besonders schön zur Geltung. Auch die Wandborde, mit denen Sie Ihre Lieblingsstücke in Szene setzen können, sind schon im Preis enthalten. Sie können die Front aus 23 Farben in Satinlack auswählen. Inklusive Neff-Elektrogeräte und Blanco-Einbauspüle in Edelstahl. Stellmaß ca. 305x430 cm. Ohne Deko. 2914122

A1 Details siehe S. 4-5 S3 K11 Details siehe S. 2-3 Alles Abholpreise.

IHRER NR.1

Für frischen Wind in Ihrem Zuhause sorgt diese moderne Küche in Lavaschwarz mit Absetzungen in Asteiche natur Nachbildung. Alternativ in vielen Frontfarben preisgleich erhältlich. Inklusive Elektrogeräte von AEG und Elica sowie BLANCO Einbauspüle in Edelstahl. Stellmaß ca. 246x390x245 cm. Ohne Deko. 3445191

SOUS-VIDE

GUTE ZUTATEN VERDIENEN EINE LIEBEVOLLE ZUBEREITUNG

Sous-vide oder Vakuumgaren ist **eine Garmethode bei der Fleisch, Fisch oder Gemüse in einem Vakuumierbeutel im Backofen schonend mit Hilfe von Dampf gegart wird.** Die im Backofen verwendeten niedrigen Temperaturen zwischen 50° C und 95° C machen ein Übergaren nahezu unmöglich. Der Vakuumierbeutel bewahrt und **intensiviert die natürlichen Nährstoffe und Aromen Ihrer Zutaten.**

Zutaten gemeinsam mit Gewürzen in den Beutel geben.

Diesen Beutel in den Vakuumierer geben, kurz warten – fertig!

Wählen Sie die passende Temperatur für Ihre Zutaten

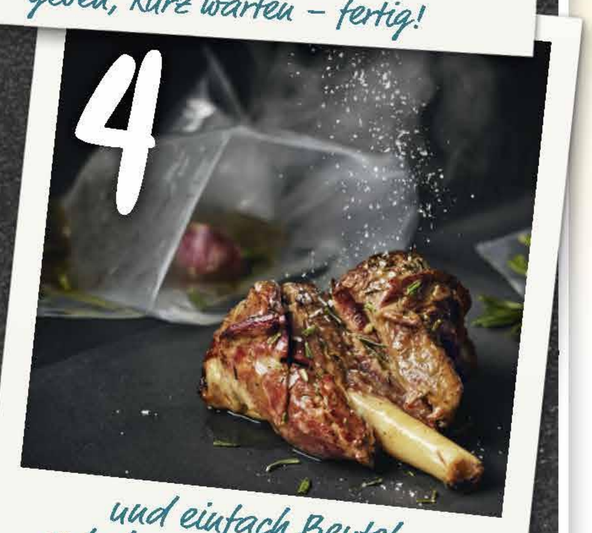

und einfach Beutel aufschneiden und genießen!

MMH, LECKER!

Die perfekte Küchenplanung mit Landhausflair! Die schönen Hängeschränke bieten viel Platz für Ihre Küchenutensilien. Die hochwertigen Rahmenfronten in Salbei seidenmatt sind alternativ in fünf weiteren Farben preisgleich erhältlich. Inklusive Neff-Elektrogeräte und Blanco-Einbauspüle in Edelstahl. Stellmaß ca. 270x205 cm. Ohne Deko und Armatur. 3173746

K5 Preisgleiche Umplanung der Werbeküche: Wir passen die Werbeküche bei einem Kauf im Einrichtungshaus (nicht in unserem Onlineshop) auf Ihre räumlichen Gegebenheiten an. Basis hierfür ist der Wert der einzelnen Schränke/Artikel. Wird dieser in der Umplanung überschritten, so kann sich ein Mehrpreis ergeben. Ausgenommen Lagerware.

DIE WELT
DEUTSCHER CHAMPION
Möbelhändler
#1
SEGMÜLLER
Basis: 4 Studien mit 17 qualifizierten Anbietern und 22.236 Kundenurteilen & optionales Managementaudit A1
www.deutscher-champion.de 12|2018

JETZT SPITZENKÜCH

nolte® KÜCHEN

INKLUSIVE

SIEMENS

- Backofen* HA010FBR0 — A Energie-Effizienz
- CERAN®-Kochfeld ET645CEA1E
- Kühlgerät* KI18RV52 — A+ Energie-Effizienz
- Dunstabzug** LI63LA525 — D Energie-Effizienz
- BLANCO-Einbauspüle

GESCHENKT K11 AEG

- Geschirrspüler* FSB31600Z — A+ Energie-Effizienz

Energieeffizienzklasse:
* Spektrum: A+++ bis D
** Spektrum: A+ bis F

INKLUSIVE Dunstabzug

INKLUSIVE SCHOTT CERAN CERAN®-Kochfeld

Front Echtlack softmatt

GESCHENKT • GESCHIRRSPÜLER

GESCHIRR-SPÜLER von **AEG** im Wert von 662.* € **GESCHENKT!** K11
Beim Kauf einer Küche ab 2.999.- €
*Unverbindliche Preisempfehlung des Herstellers

In **24** Frontvarianten preisgleich erhältlich

14.99

24.99* SIE SPAREN 40%

Ohne Besteck/Inhalt.

Besteckkasten Bambus, ausziehbar von 31,5 auf 45,7 cm, L/B/H 31x44x5 cm. 3258664

Schneidbretter in vers. Ausführungen, Mangoholz mit Füssen, lebensmittelecht, gewellte Form ab 19.99 €, z.B. B/H/T 62x4x28 cm. 3301553

49.99* SIE SPAREN 60%

19.99 ab

Ohne Deko.

A1 *Unverbindliche Preisempfehlung des Herstellers
Details siehe S. 4-5 **Alles Abholpreise.**

EN ZUM BESTEN PREIS! (S9)

KÜCHENKAUF WAR NOCH NIE SO GÜNSTIG!

Preisgleich umplanbar! (K5)
Wir passen Ihre Küche auf Ihre räumlichen Gegebenheiten an.
Gültig bei allen Werbeküchen

Inklusive Rückwand und Glasböden

INKLUSIVE Kühlgerät

INKLUSIVE Backofen

6999.-

13245.- SIE SPAREN **47%**

FINANZIERUNG: 36x **194.41 €** (S3)

Bei dieser Küche werden Eleganz und Freundlichkeit kombiniert. Die geradlinige Frontenaufteilung sorgt für das elegante Erscheinungsbild dieser Küche. Durch die Farbkombination in Schwarz softmatt und Asteiche natur Nachbildung wirkt diese Küche dennoch freundlich und gibt so ein harmonisches Gesamtbild ab. Inklusive Siemens-Elektrogeräte und Blanco-Einbauspüle in Edelstahl. Stellmaß ca. 363 + 303 + 270 cm. Ohne Deko und Armatur. 3161153

emsa

Inkl. Gewürze

14.99

32.99* SIE SPAREN 54%

Emsa Gewürzkarussell „Scandic" in weiß mit 8 Gewürzen. Mit Aromasafe-Verschluss und praktischem Streusieb. 24962

Ohne Deko/Inhalt.

induktionsgeeignet

29.99* SIE SPAREN 66%

9.99
DANKE-PREIS

Pfanne Aluminium, antihaftbeschichtet, ø 28 cm. 3095561

bestückt

Messerblock 6-tlg., best. aus: je 1x Chefmesser, Brotmesser, Kochmesser, Allzweckmesser, Schälmesser und Messerblock Akazienholz. 3155819

6 teilig

19.99

69.99* SIE SPAREN 71%

EINE MARKENAUSWAHL, *die begeistert!*

+MODO
Hier ist Platz für alles und jeden, die Ideen haben und sie verwerfen. Einen Tag planen und dann doch etwas ganz anderes machen. Vierzig Post-its im Kochbuch anbringen und schließlich einfach wieder das Lieblingsessen zubereiten.

IN UNSEREN **MARKENSTUDIOS** PRÄSENTIEREN WIR DIE **AKTU**

BONDI-E/XYLO - Küche in neuer Dimension

NX 950 - Monolithisch und absolut erhaben

UNSERE STARKEN **MARKENPARTNER** Mit unseren namhaften Herstellern

AEG · FRANKE · elica aria nuova · Villeroy & Boch 1748 · LEICHT · poggenpohl · sormani collezione internazionale · Miele · BORA · Quooker

ELLSTEN ANGEBOTE DER FÜHRENDEN KÜCHENHERSTELLER.

Forum Metal-B - Einzigartiges Design kombiniert mit funktionaler Perfektion

können wir Ihnen die beste Qualität für Ihre Küche garantieren.

schüller. BLANCO zeyko GUTMANN

SIEMENS KitchenAid FOR THE WAY IT'S MADE. NEFF nolte KÜCHEN next125 GAGGENAU DECKER möbel · massiv · individuell smeg Design und Funktion OSTER KÜCHE

DIE WELT
DEUTSCHER CHAMPION
Möbelhändler
#1
SEGMÜLLER
Basis: 4 Studien mit 17 qualifizierten Anbietern und 22.236 Kundenurteilen & optionales Managementaudit (A1)
www.deutscher-champion.de 12|2018

KÜCHENKAUF BEI

nolte® KÜCHEN

griffLos

Preisgleich umplanbar! (K5)
Wir passen Ihre Küche auf Ihre räumlichen Gegebenheiten an.
Gültig bei allen Werbeküchen

INKLUSIVE Kochfeld-abzug

inkl. Ausatztisch

~~9415.-~~ SIE SPAREN 39%

5699.-

FINANZIERUNG: 36x 158.30 € (S3)

BIS ZU 72 MONATE 0% (S3) Details siehe S.2-3
AB FINANZIERUNG
OHNE ANZAHLUNG!

GESCHIRRSPÜLER • GESCHENKT

sormani® collezione internazionale
...Ideenpool für gutes Küchendesign.

ITALIENISCHES DESIGN - FRISCH SERVIERT!

Brandneu und exklusiv bei Segmüller: Cucine von Sormani. Erleben Sie exklusives Wohndesign nun auch in der Küche. In der Kombination aus unterschiedlichen Materialien und Farben begeistert diese neue Küchenserie mit moderner Formgebung. Dabei gehen die Grenzen zwischen Wohn- und Küchenbereich fließend ineinander über. Für ein ganzheitliches Wohnerlebnis, das den neuen Ansprüchen an offene Räume und besondere Grundrisse gerecht wird.

(A1) Details siehe S. 4-5 Alles Abholpreise.

IHRER NR.1

IMMER DIE SCHÄRFSTEN PREISE!

INKLUSIVE

NEFF
- Backofen* BCA1502 — A Energieeffizienz
- Kühlgerät* K415A1 — A+ Energieeffizienz

BORA
- Kochfeldabzug PURU
- BLANCO-Einbauspüle

GESCHENKT AEG
- Geschirrspüler* FSB31600Z — A+ Energieeffizienz

Energieeffizienzklasse:
* Spektrum: A+++ bis D
** Spektrum: A+ bis F

In 5 Frontvarianten preisgleich erhältlich

Modernes Küchendesign mit klaren Strukturen, gut durchdachter Aufteilung und einer ansprechenden Zusammenstellung in Betonoptik perfekt kombiniert mit Holzelementen in Steineiche Nachbildung. Die Hängeschränke werden hier durch die offenen Regale schön aufgelockert. Richtig einladend wirkt der an die Kochinsel angesetzte Tisch, der im Preis bereits inbegriffen ist. Die Fronten können aus 5 verschiedenen Farben preisgleich ausgewählt werden. Mit hochwertigen Elektrogeräten von Neff und Bora sowie Blanco-Einbauspüle in Edelstahl. Stellmaß ca. 120 + 320 + 285 cm. Ohne Deko und Armatur. 3333102

FRUCHTFLIEGEN WAREN GESTERN

MIT FREEZYBOY®

FreezyBoy® ist ein funktionaler Komposteimer für die Küche. Er kühlt den organischen Küchenabfall auf -5°C. Die Zersetzung der Biomasse wird dadurch unterbunden und lästiger Geruch entsteht gar nicht erst oder wird neutralisiert. Endlich kann der Bioabfall über mehrere Wochen problemlos in der Küche aufbewahrt werden.

DIE WELT
DEUTSCHER CHAMPION
Möbelhändler
#1
SEGMÜLLER
Basis: 4 Studien mit 17 qualifizierten Anbietern und 22.236 Kundenurteilen & optionales Managementaudit
A1
www.deutscher-champion.de 12|2018

KÜCHENKAUF BEI

nolte® KÜCHEN

3999.-

FINANZIERUNG: 36x **111.08 €** S3

~~7423.-~~

Hochglanz und Holz - eine starke Kombination! Diese grifflose, hochglänzende Einbauküche in Weiß mit besticht durch ihr elegantes und puristisches Design ganz ohne Schnörkel. Der Ansatztisch ist im Preis bieten viel Platz für Ihre Lieblingsstücke. Alternativ in vielen weiteren Farben preisgleich erhältlich. Inklusive Einbauspüle in Edelstahl. Stellmaß ca. 325x304 + 123 cm. Ohne Deko und Armatur. 3342784

GESCHIRRSPÜLER K11 GESCHENKT

AEG

Geschirrspüler FSB31600Z

- Energieeffizienzklasse: A+ (Spektrum A+++ bis D)
- ab 11 Liter Wasserverbrauch
- 13 Maßgedecke
- 4 Programme
- AirDry-Funktion
- Besteckkorb
- LED Display

Im Wert von **662.-***

* Unverbindliche Preisempfehlung des Herstellers

BEIM KAUF EINER KÜCHE AB 2.999.- €

Die neue Airdry Technologie optimiert die Trocknung durch einen natürlichen Luftstrom. Die Tür öffnet sich während der letzten Phase automatisch 10 cm. So wird Ihr Geschirr natürlich getrocknet und die Energiekosten gesenkt.

3699.-

FINANZIERUNG: 36x **102.75 €** S3

~~10513.-~~ SIE SPAREN **64%**

Moderne Zusammenstellung mit Front in Weiß Lack Hochglanz. Alternativ in 14 weiteren Frontfarben preisgleich erhältlich. Die prak- Preis bereits enthalten! Inklusive Neff-Elektrogeräte und Blanco-Einbauspüle in Edelstahl. Stellmaß ca. 180 + 235x365 + 170 cm. Ohne

A1 Details siehe S. 4-5 **Alles Abholpreise.**

IHRER NR.1

tische Kücheninsel ist im
Deko und Armatur. 3219375

Trendige Küchenplanung in Grau Hochglanz, alternativ in 5 weiteren Hochglanzfronten preisgleich erhältlich. Die schönen Glashängeschränke verleihen der Küche ein lockeres Gesamtbild. Inklusive Zanussi-Elektrogeräte und Blanco-Einbauspüle in Edelstahl. Stellmaß ca. 120 + 335x281x190 cm. Ohne Deko und Armatur. 3148322

PREIS-HITS AUS UNSERER

Diese Winkelküche in dezentem Kieselgrau erzeugt in Kombination mit Vintage Eiche Nachbildung Harmonie, Ruhe und behagliche Atmosphäre. Die Hängeschränke setzen zusammen mit dem praktischen Ansatztisch natürliche Akzente und bringen Wärme in die Küche. Die Fronten sind wahlweise in 15 weiteren Farben und Holznachbildungen preisgleich erhältlich. Inklusive Elektrogeräte-Ausstattung und Einbauspüle in Edelstahl. Stellmaß ca. 120 + 180 + 245x305 cm. Ohne Deko. 3333080

Moderne Küchenzeile in Steingrau Hochglanz. Die Fronten können Sie noch in Weiß und Magnolienweiß preisgleich auswählen. Bitte beachten Sie bei dieser Küchenplanung die schöne Nischenrückwandverkleidung. In den Regalen haben Sie die wichtigsten Utensilien schnell griffbereit. Ausgestattet mit Elektrogeräten und Einbauspüle in Edelstahl. Stellmaß ca. 332 cm. Ohne Deko und Armatur. 3326063

Trendige Einbauküche in Rot Lack Hochglanz mit viel Stau-Hochglanzlackfronten preisgleich erhältlich. Inklusive Elek- Stellmaß ca. 120 + 310 cm. Ohne Deko. 3315277

KÜCHEN-ABTEILUNG!

raummöglichkeiten. Alternativ auch in 7 weiteren trogeräte-Ausstattung und Einbauspüle in Edelstahl.

Perfekt ausgestattete Winkelküche in Weiß. Alternativ auch in 18 weiteren Frontfarben und Holznachbildungen preisgleich erhältlich. Inklusive Elektrogeräte und Einbauspüle in Edelstahl. Stellmaß ca. 275x175 cm. Ohne Deko und Armatur.
3214858

SEGMÜLLER BADMÖBEL

INSPIRATIVE IDEEN FÜR IHRE PRIVATE WOHLFÜHLOASE

VOGLAUER

Inkl. Beleuchtung

3 Oberschrank

299.-

~~438.-~~ SIE SPAREN 31%

5 JAHRE GARANTIE N9 SEGMÜLLER

~~1507.-~~ SIE SPAREN 33% 2

999.-

SPIEGELSCHRANK

Inkl. Aufsatzwaschtisch

Inkl. Möbelwaschtisch

Badmöbel „V-Alpin“ in Alteiche Rustiko lackiert.
1 **Waschtischkombination** inkl. Möbelwaschtisch und Aufsatzwaschtisch in Acrylstein weiß, Breite ca. 160 cm. 3380802
2 **Spiegelschrank** mit Frontbeleuchtung, Energieeffizienzklasse A++ - A, Voglauer, ASS12F (Spektrum A++ - E), B/H/T ca. 128x64x16 cm. 3190119
3 **Oberschrank** B/H/T ca. 32x64x16 cm. 3380800

~~2949.-~~ SIE SPAREN 32%

1999.-

WASCHTISCHKOMBINATION

Ohne Deko.

Badmöbel von Puris – Klassiker des guten Geschmacks!

puris

Möbel für Dein Bad

~~970.-~~ SIE SPAREN 43%

549.-

WASCHTISCHKOMBINATION

Badmöbel „Star Line“ mit Front und Korpus in Hacienda Schwarz.
1 **Waschtischkombination** inkl. STONEPLUS-Waschtisch in Weiß, Breite ca. 90 cm. 3324297
2 **Spiegelschrank** inkl. LED-Beleuchtung im Gesimsboden, Energieeffizienzklasse A++ - A, Puris, S2A 439016 (Spektrum A++ - E), B/H/T ca. 90x66x15 cm. 2565163
3 **Mittelschrank** B/H/T ca. 30x130x30 cm. 2443882

Inkl. LED-Beleuchtung

419.-

2 Spiegelschrank

~~724.-~~ SIE SPAREN 42%

239.-

MITTELSCHRANK

~~416.-~~ SIE SPAREN 42%

Inkl. STONEPLUS-Waschtisch

In weiteren **FRONTFARBEN** und **HOLZNACHBILDUNGEN** erhältlich!

Ohne Deko.

pelipal

5 JAHRE GARANTIE SEGMÜLLER

299.-
MIDISCHRANK
538.- SIE SPAREN 44%

Inkl. LED-Lichtkranz
655.- SIE SPAREN 43%
369.-
2 Spiegelschrank

Inkl. Mineralmarmor-Waschtisch

griffLos

899.-
WASCHTISCHKOMBINATION
1629.- SIE SPAREN 44%

Badmöbel „So. 6010“ mit Front und Korpus in Weiß matt. 1 **Waschtischkombination** inkl. Mineralmarmor-Waschtisch, Breite ca. 133 cm. 3172522 2 **Spiegelschrank** inkl. LED-Lichtkranz, Energieeffizienzklasse A++ bis A, Pelipal, 6010-SPS 04 (Spektrum A++ - E), B/H/T ca. 134x70x17 cm. 3172599 3 **Midischrank** B/H/T ca. 57x121x33 cm. 3023829

In weiteren **FRONT-FARBEN** und **HOLZ-NACHBILDUNGEN** preisgleich erhältlich!

Ohne Deko.

pelipal

5 JAHRE GARANTIE SEGMÜLLER

Inkl. LED-Lichtkranz
352.- SIE SPAREN 43%
199.-
2 Spiegel

717.- SIE SPAREN 44%
399.-
WASCHTISCHKOMBINATION

Inkl. Mineralmarmor-Waschtisch

Inklusive Waschtischplatte

Badmöbel „So. 6905“ mit Front in Weiß hochglanz, Korpus in Weiß glanz und Waschtischplatte in Eiche Ribbeck.
1 **Waschtischkombination** inkl. Mineralmarmor-Waschtisch in Weiß und Waschtischplatte, Breite ca. 71 cm. 3380822
2 **Funktionsspiegel** inkl. LED-Lichtkranz, Energieeffizienzklasse A++ - A, Pelipal, FE-KA00250L (Spektrum A++ - E), B/H/T ca. 50x70x3 cm. 3316909

In weiteren **FRONT-FARBEN** und **HOLZ-NACHBILDUNGEN** preisgleich erhältlich!

Ohne Deko.

Praktische Accessoires für Ihr Badezimmer!

Kleine Wolke

2er Set

69.99* SIE SPAREN 64%
24.99

Badteppich-Set „Sascha“
B/L ca. 55x50cm + 55x85cm, 100%Polyester. 3348712

WENKO

6 Liter
15.99 SIE SPAREN 37%
9.99

Schwingdeckeleimer „Candy“
L/B/H 18x18x28 cm, Kunststoff. 3154042

5-fache Vergrößerung
LED-Tageslicht

Kosmetikspiegel „Editha“
D/H 19x30 cm.
3319597

159.-* SIE SPAREN 81%
29.99

mit Schmuckaufbewahrungsfläche

WIR SAGEN **DANKE** FÜR **IHRE TREUE!**
MIT PREISKNÜLLERN AUS DER BADABTEILUNG!

Spiegelschrank „FIVE" Korpus in Weiß, inkl. LED-Beleuchtung, Energieeffizienzklasse A++ - A, Bega, 54-161-17 (Spektrum A++ - E), B/H/T 86x68x17 cm. 3329595

Badmöbel „Krista" mit Front und Korpus in Platingrau, alternativ in Kreideweiß erhältlich.
1 **Waschtischkombination** inkl. Mineralguss-Becken, B/H/T ca. 102x54x45 cm. 3299215
2 **Spiegelschrank** inkl. LED-Aufbauleuchte, Energieeffizienzklasse A++ - A, W.Schildmeyer, 138950 (Spektrum A++ - E), B/H/T ca. 100x75x16 cm. 3299230
3 **Highboard** B/H/T ca. 35x101x35 cm. 3299213
4 **Hochschrank** B/H/T ca. 35x159x33 cm. 3299211

Badmöbel „Orlando" mit Front in Matt grau und Korpus in Graphitgrau.
1 **Set** bestehend aus: **Waschtischunterschrank** inkl. Mineralgussbecken, **Spiegelschrank** inkl. LED-Aufsatzleuchte, Energieeffizienzklasse A++ - A, Held, SPS 120 (Spektrum A++-E), Breite ca. 120 cm. 3298568 2 **Midischrank** B/H/T ca. 40x130x35 cm. 3298570

Badmöbel „Trentino" mit Front und Korpus in Riviera Eiche. Bestehend aus: Waschtischunterschrank inkl. Mineralmarmor-Waschtisch in Weiß und Spiegelschrank inkl. LED-Leuchte im Kranz, Energieeffizienzklasse A++ - A, Pelipal, 85.471547 (Spektrum A++ - E), Breite ca. 110 cm. 3200740

N9 Details siehe S. 2-3

Online einkaufen auf SEGMUELLER.DE
Folgen auf

86316 Friedberg
Augsburger Str. 11-15, Tel.: 0821/6006-1174

85599 Parsdorf
Heimstettener Str. 10, Tel.: 089/90053-3174

Öffnungszeiten
Mo bis Fr: 10:00 bis 20:00 Uhr
Samstag: 09:30 bis 20:00 Uhr

SEGMÜLLER
WIR LEBEN EINRICHTEN

Unsere Kunden haben entschieden:

DIE WELT DEUTSCHER CHAMPION Möbelhändler #1 SEGMÜLLER
Basis: 4 Studien mit 17 qualifizierten Anbietern und 22.236 Kundenurteilen & optionales Managementaudit
www.deutscher-champion.de 12|2018

PLUS X AWARD SEGMÜLLER DEUTSCHLANDS BESTER HÄNDLER 2019 Möbelhaus
www.plusxaward.de

Nähere Informationen zu unseren Auszeichnungen finden Sie unter **www.segmueller.de/auszeichnungen**

Segmüller Einrichtungshaus der Hans Segmüller Polstermöbelfabrik GmbH & Co. KG · Münchner Straße 35 · 86316 Friedberg · Alle Maße sind ca.-Angaben. 1909KHB_FD Promotion Team Friedberg. Alle Preise sind Abholpreise. Preise gültig bis 29.09.2019. Abgabe nur in haushaltsüblichen Mengen.